マイナーリック 1

主にマイナーコードの時に使用するフレーズです。
ギターで弾きやすく、応用の幅が大きいので色々なポジションで弾けるようになりましょう。

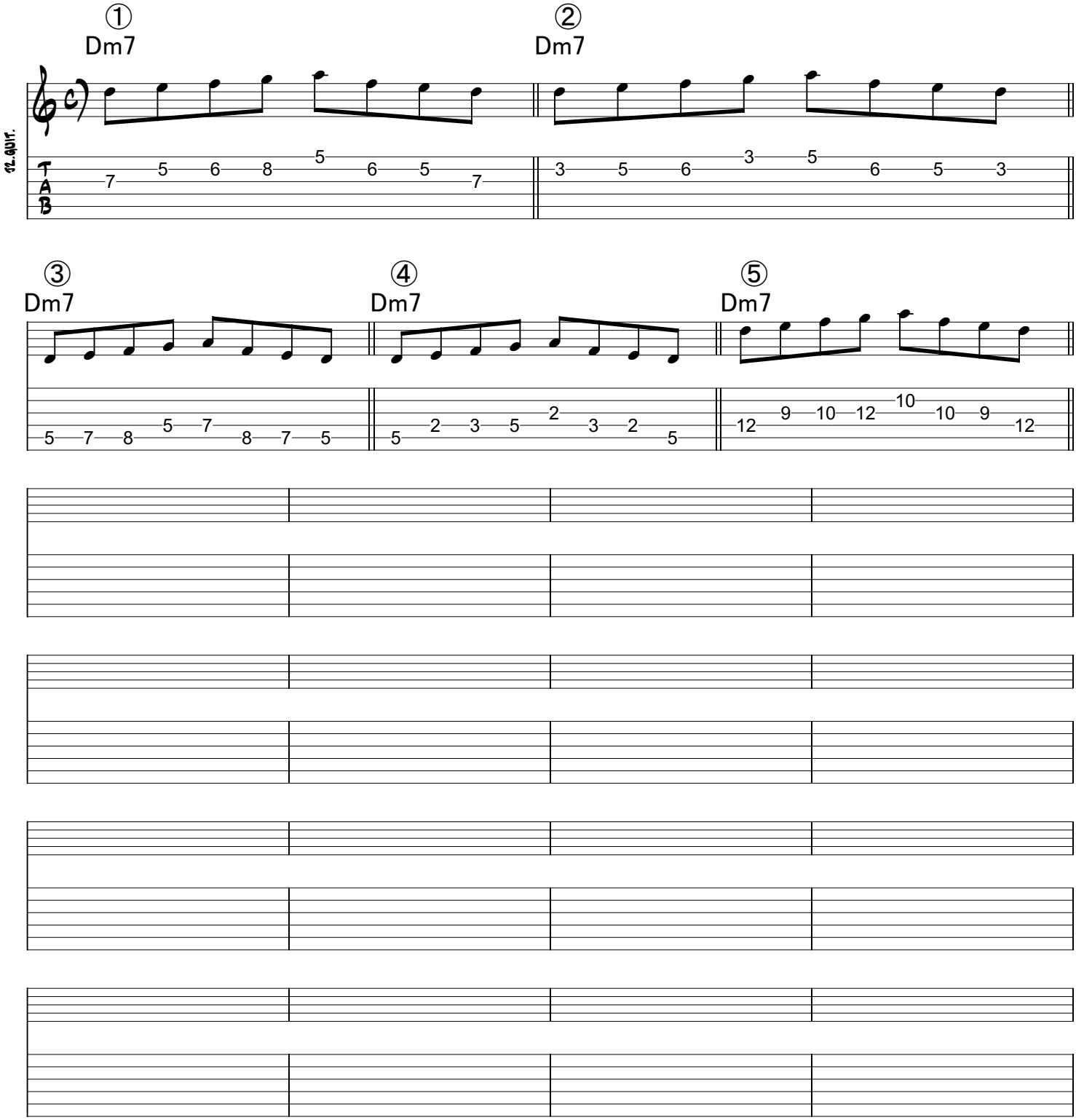

大倉ギター教室
All Rights Reserved - International Copyright Secured

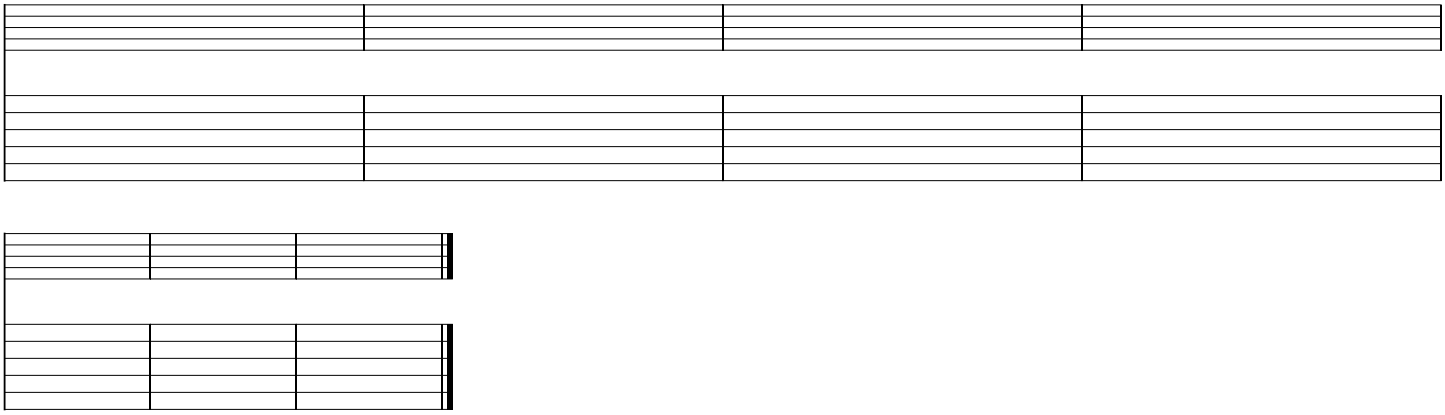

大倉ギター教室
All Rights Reserved - International Copyright Secured