ジョナサン・クライスバーグ＃１

ジョナサン・クライスバーグがイントロ、エンディングでよく使用するパターンです。

色々なパターンで曲中で使用していますが、
ここでは応用できるようにシンプルな形での紹介です。

五弦ルートの形

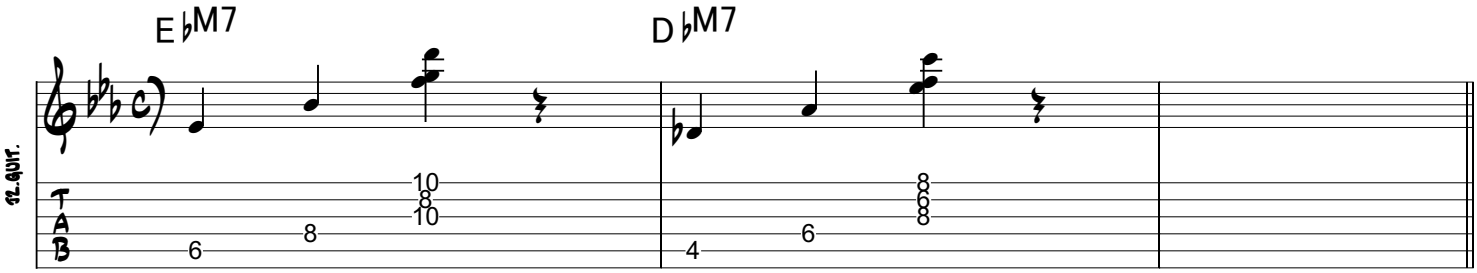

六弦ルートの形

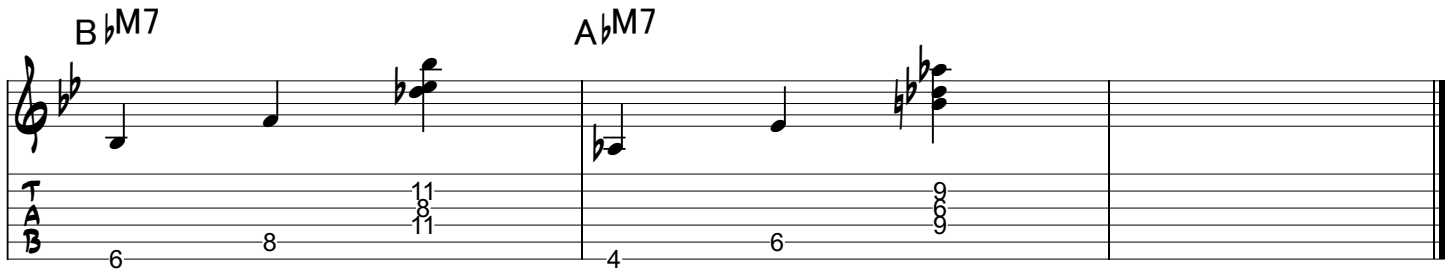

大倉ギター教室
All Rights Reserved - International Copyright Secured